

互助会だより



「野福峠」西予市

2024年
(令和6年)

4月号

第138号

◆令和6年度 事業計画及び予算

- ・事業計画及び予算の概要 ②
- ・給付事業等の給付内容 ⑤
- ・退職福祉事業の給付内容 ⑥
- ・給付金等についてのお知らせ ⑦
- ・がん保険の募集について ⑧
- ・共済グループ保険について(配当金) ⑧

令和6年度 事業計画及び予算

第145回理事会



第47回評議員会



令和6年度事業計画及び予算案等が、本年3月1日に開催されました第145回理事会で議決され、3月18日に開催されました第47回評議員会において、原案のとおり承認されましたので、その概要をお知らせします。

令和6年度事業計画及び予算に係る各事業会計の概要

令和6年度 会員数等推計(年度末)

(単位:人)

区 分		会員数	被扶養者数	
現職会員	市町村 共済	一般・特別職	17,356	14,059
		短時間勤務職員等	4,487	1,007
	その他	一般・特別職	333	163
		短時間勤務職員等	812	139
	互 助 会	5	1	
計		22,993	15,369	
退職会員等		1,534	590	
合 計		24,527	15,959	

会員数及び平均標準報酬月額推移の推移(年度末)

(単位:人)

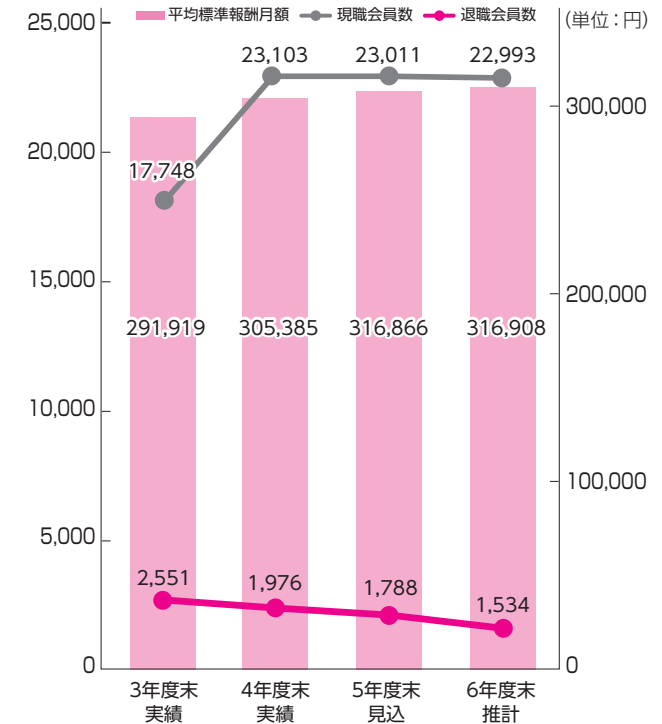

※令和3年度は平均給料月額です。

令和6年度 掛金率・負担金率

(単位:%)

区 分		一般職・特別職
掛 金 率	給付事業会計	0.475
	退職福祉事業会計	0.475
	共済事業会計	0.950
	計	1.900
負 担 金 率	給付事業会計	1.900
	退職福祉事業会計	-
	共済事業会計	-
	計	1.900
合 計	給付事業会計	2.375
	退職福祉事業会計	0.475
	共済事業会計	0.950
	計	3.800

正味財産増減計算書総括表

令和6年4月1日から令和7年3月31日まで

(単位：円)

科 目	合 計	法人会計	公益事業会計	給付事業会計等	厚生事業会計
I 経常収益の部					
基本財産運用益	2,000	2,000			
特定資産運用益	2,775,000			2,775,000	
事業収益					
受取掛金・受取負担金	286,035,000			286,035,000	
受取保険手数料	24,514,000				24,514,000
長期前受収益引当預金取崩収益	34,723,000			34,723,000	
拠出金等預り金取崩収益	22,864,000			22,864,000	
雑収益	65,000			10,000	55,000
他会計振替額	9,750,000	6,000,000	3,750,000		
支払準備金取崩収益	701,000			701,000	
経常収益合計 (A)	381,429,000	6,002,000	3,750,000	347,108,000	24,569,000
正味財産期首残高	548,330,000	26,160,000	0	416,065,000	106,105,000
収益合計 (B)	929,759,000	32,162,000	3,750,000	763,173,000	130,674,000
II 経常費用の部					
事業費	254,229,000		3,750,000	250,479,000	
管理費	66,853,000	6,528,000		36,351,000	23,974,000
他会計振替額	9,750,000			6,000,000	3,750,000
支払準備金積立	262,000			262,000	
法人税等	1,693,000	1,000		427,000	1,265,000
経常費用合計 (C)	332,787,000	6,529,000	3,750,000	293,519,000	28,989,000
当期正味財産増減額 (A)-(C)	48,642,000	▲ 527,000	0	53,589,000	▲ 4,420,000
正味財産期末残高 (B)-(C)	596,972,000	25,633,000	0	469,654,000	101,685,000

総括表(経常収益) 381,429千円

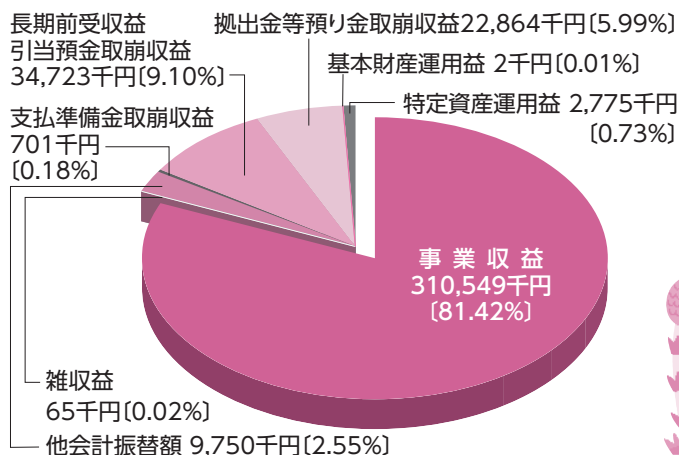

総括表(経常費用) 332,787千円

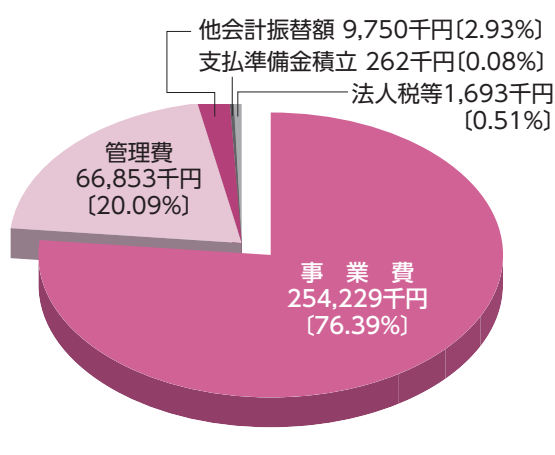

法人会計

この会計は、管理業務や互助会全般に関する事項の会計で、一般財団法人に必要な会計です。

経常収益合計は、基本財産運用益2千円に給付事業会計からの振替額600万円を加えた600万2千円。経常費用合計は、管理費652万8千円に所得税を加えた652万9千円で、当期正味財産増減額▲52万7千円となる結果、正味財産期末残高2563万3千円を推計しています。

公益事業会計

この会計は、地域住民の福祉の向上に係る活動を通じ、市町行政の円滑かつ能率的運営を支援し、併せて地方自治の振興及び社会公共の福祉の向上に寄与することを目的とした公益事業を行う会計です。

この会計の事業実施計画は、

令和6年度公益事業実施計画

(単位：千円)

事業項目	予算額	備考
公立養護施設に対する奉仕に関する事業	1,250	5 施設へ実施
地域住民の自治意識の啓発に関する事業	1,250	5 市町へ実施
市町又は市町職員が住民を対象として行う文化活動に対する助成に関する事業	1,250	5 市町へ実施
合計	3,750	

375万円で、厚生事業会計から同額を振替(375万円)することで賄っています。

なお、公益事業支出額の1件当たり限度額は25万円です。

給付事業会計

—人間ドック等補助金は

引き続き2千円—

この会計は、現職会員に対する14種類の給付を行っています。

各給付の支給要件等は、令和5年度と変更ありません。平成30年度から補助金額を引き上げ

ている人間ドック等補助金の補助額は、引き続き2千円です。

経常収益合計は、受取掛金(千分の0・475)・受取負担金(千分の1・9)などの2億459万9千円。経常費用合計は、事業費1億2615万円と管理費1580万8千円に法人会計への振替額600万円と所得税等を加えた1億4795万9千円で、当期正味財産増減額5664万円となる結果、正味財産期末残高は3億912万8千円を推計しています。

共済事業会計

—医療補助金の基礎控除額は

1万3千円で変更なし—

この会計は、現職会員又はその被扶養者が病気又は負傷のため医療を受け、一部負担金を保険医療機関に支払った場合に、当該一部負担金の額から共済組合等から給付される高額療養費の額や附加給付等の額、その他これらに類する制度から給付を受けた額を控除して得た額が1

件につき1万3千円を超えるとき、その超える額に相当する額を医療補助金として給付します。

なお、この会計は、会員の掛金(千分の0・95)のみで運営し、公費(負担金)は財源としていません。

経常収益合計は、受取掛金などの8172万6千円。経常費用合計は、事業費7935万7千円と管理費871万3千円に所得税等を加えた8833万3千円で、当期正味財産増減額▲660万7千円となる結果、正味財産期末残高は7321万2千円を推計しています。



給付事業等の給付内容

現職会員

入院差額料補助金	予算額 5,200,000円	災害見舞金	予算額 100,000円
現職会員又はその被扶養者が入院し、特別療養環境室料(差額ベッド代)を要しない病室の空きがない場合にその室料の差額を負担した場合 1事業年度100日を限度として1日につき2,000円(上限)		現職会員が水震火災その他の非常災害により住居又は家財の1/5以上の損害(共済組合からの災害見舞金を受けることができる場合を除く)を受けた場合 50,000円	
入院見舞金	予算額 8,260,000円	結婚祝金	予算額 12,720,000円
現職会員が病気又は負傷で保険医療機関に引き続き8日以上入院した場合 20,000円		現職会員が結婚した場合(退職後3か月以内の場合を含む) 初婚…30,000円 再婚…15,000円	
出産祝金	予算額 11,080,000円	入学祝金	予算額 34,000,000円
現職会員又はその配偶者が出産した場合(退職後6か月以内の場合を含む) 20,000円		現職会員(4月1日に現職会員資格を有する者)の子が小学校及び中学校に入学した場合 25,000円	
永年会員祝金	予算額 11,200,000円	死亡弔慰金	予算額 5,420,000円
現職会員の在会期間が引き続き20年及び30年に達した場合(特別職は10年又は15年) 20年(特別職10年)…10,000円 30年(特別職15年)…15,000円		現職会員又はその配偶者、子、父母(直系。養子縁組をしているときは養父母)及び被扶養者が死亡した場合 現職会員…30,000円 現職会員以外…10,000円	
人間ドック等補助金	予算額 23,850,000円	在宅看護見舞金	予算額 180,000円
現職会員又はその被扶養者が人間ドック(共済)を利用した場合又は現職会員が脳ドック(共済)を利用した場合 1受検 2,000円(上限)		現職会員又は同居の家族が自宅において同居の常時介護を必要とする家族を1月上看護した場合 10,000円(1事業年度に1回)	
銀婚祝金	予算額 2,670,000円	生涯生活設計セミナー開催費	予算額 350,000円
現職会員が結婚して満25年を迎えた場合 15,000円		共済組合と共同してライフプランセミナーを開催する	
遺児奨学一時金	予算額 1,100,000円	退会記念給付金	予算額 10,020,000円
現職会員が死亡したとき、生計を同じくしている18歳に達する日以後の最初の3月31日までの間にある子(就労している子は除く) 1子につき100,000円		現職会員が退職(死亡退職を除く)した場合において、その者の引き続き現職会員期間が次に掲げる年数に至ったときで、かつ、現職会員期間中に職員研修事業助成金の給付を受けていないとき 現職会員期間 ・10年以上20年未満 20,000円 ・20年以上30年未満 30,000円 ・30年以上 40,000円 } 旅行クーポン券	
医療補助金	予算額 79,357,000円		
現職会員又はその被扶養者が保険医療機関に医療費の支払をした場合 1件につき13,000円を控除した金額(100円未満は切捨て)			

退職福祉事業会計

退職医療給付金の基礎控除額は

8千円で変更なし

この会計は、現職会員が退職後に、長期入院をした場合などは、医療費の負担が増大し、生活費にも大きな影響があることから、その不安を軽減・解消するため、退職後満60歳に達した日から満70歳に達した日の属する月の月末までの間、保険医療費の自己負担の一部の補てんになる退職医療給付金など、4つの給付を行っています。

この会計は現職会員期間中の掛金(千分の0.475相当分を将来の給付に係る費用として積立)と退職会員加入時の一時拠出金で運営しています。退職会員を希望されない場合などは、積立分を退職医療返還一時金として給付します。

経常収益合計は、長期前受収益引当預金取崩収益など6078万3千円。経常費用合計は、事業費4497万2千円

給付事業等(経常収益)

合計 347,108 千円

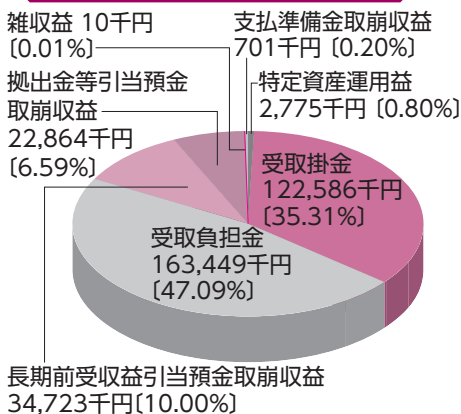

給付事業等(経常費用)

合計 293,519 千円

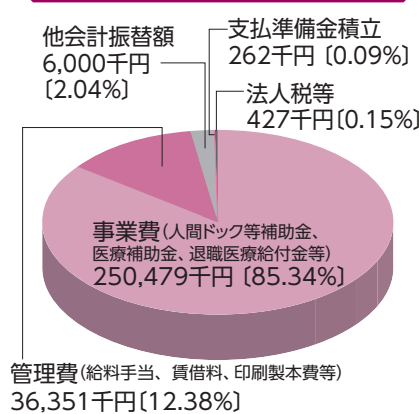

と管理費1183万円に所得税等を加えた5722万7千円で、当期正味財産増減額355万6千円となる結果、正味財産期末残高は8731万4千円を推計しています。

退職福祉事業の給付内容

退職会員

退職医療給付金	予算額 20,798,000円	退職医療返還一時金	予算額 22,864,000円
退職会員等が病気又は負傷で保険医療機関等に医療費の支払をした場合 1件につき8,000円を控除した金額(100円未満は切捨て)		現職会員が退職した場合において、退職会員になる資格のない者 又は退職会員にならなかった者 (平成7年4月1日から平成18年3月31日までの在職期間1年につき5,000円) +(平成18年4月1日から令和4年3月31日までの在職期間1年につき2,000円) +(令和4年4月1日以後の在職期間1年につき1,000円) (6月未満の端数は切捨て、6月以上の端数は1年に切上げ)	
退職医療死亡弔慰金	予算額 250,000円	退職医療脱退一時金	予算額 1,060,000円
(1)退職会員等が満55歳以上満60歳未満で死亡した場合 (一時拠出金額)+(平成7年4月1日から平成18年3月31日までの在職期間1年につき5,000円) +(平成18年4月1日から令和4年3月31日までの在職期間1年につき2,000円) +(令和4年4月1日以後の在職期間1年につき1,000円) (6月未満の端数は切捨て、6月以上の端数は1年に切上げ) (2)退職会員等が満60歳以上70歳未満で死亡した場合 給付残存期間1年につき10,000円 (1年未満の端数は切捨て)		(1)退職会員等が満55歳以上満60歳未満で脱退した場合 (一時拠出金額)+(平成7年4月1日から平成18年3月31日までの在職期間1年につき5,000円) +(平成18年4月1日から令和4年3月31日までの在職期間1年につき2,000円) +(令和4年4月1日以後の在職期間1年につき1,000円) (6月未満の端数は切捨て、6月以上の端数は1年に切上げ) (2)退職会員等が満60歳以上70歳未満で脱退した場合 給付残存期間1年につき10,000円 (1年未満の端数は切捨て)	

厚生事業会計

この会計は、互助会唯一の収益事業です。

現職会員等の生活の安定と福祉の増進を図るため、次の事業を継続実施しています。

1 がん保険事業

(受託業務)

2 共済グループ保険事業

① 団体定期保険

② 団体定期保険プラス

③ 医療保障保険

④ 療養給付プラン

⑤ 長期療養給付プラン

⑥ 医療費支援制度

⑦ 重病克服支援制度

⑧ 傷害補償プラン

3 積立年金事業

(新規加入者募集中止)

保険内容等については昨年と同様です。

新型コロナウイルス感染症の感染状況が落ち着いてきていますが引き続き感染対策を講じた上で、対面形式での令和7年の募集を順次(がん保

険6月～7月中旬募集、共済グループ保険7月下旬)実施する予定ですので、継続加入及び新規加入についてご検討ください。

経常収益合計は、受取保険手数料など2456万9千円。経常費用合計は、管理費2397万4千円に公益事業会計への振替額375万円と所得税等を加えた2898万9千円で、当期正味財産増減▲442万円となる結果、正味財産期末残高1億168万5千円を推計しています。



厚生事業会計(経常収益)

合計 24,569千円

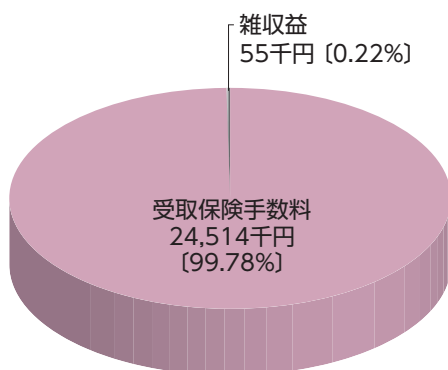

厚生事業会計(経常費用)

合計 28,989千円

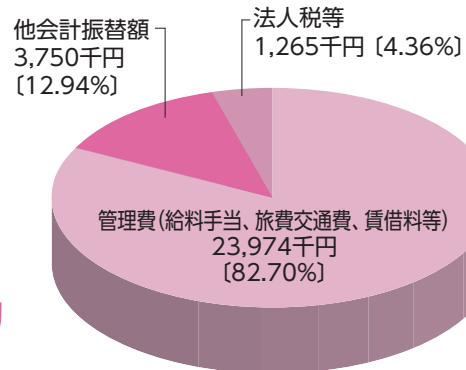

◎ 給付金等についてのお知らせ ◎

入学祝金 ご入学おめでとうございます

入学祝金は、現職会員の子が学校教育法(昭和22年法律第26条)第1条に規定する小学校及び中学校に入学したときに、2万5千円を給付するものです。

該当の有無は、所属所において確認いただき、5月下旬頃に届出口座に送金を予定しています。なお、対象となる子が被扶養者に認定されていない場合は、別途ご請求いただく必要がある場合がありますので、所属所担当課(係)にご確認ください。

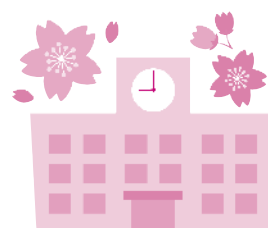

永年会員祝金 勤続20年、30年お慶び申し上げます

永年会員祝金は、現職会員の在会期間が引き続き20年(特別職10年)に達したときに1万円、30年(特別職15年)に達したときに1万5千円を給付するものです。

該当の有無は、所属所において確認いただき、受給資格が発生する月の月末頃に届出口座に送金します。

なお、4月に該当される方については、年度末業務の繁忙期であることから5月下旬頃に届出口座に送金を予定しておりますので、ご理解のほどよろしくお願いいたします。

退職者医療給付事業に係る被扶養者の取扱いについて

昨年度の本誌(第135~137号)においてお知らせをしていますが、退職会員・配偶者特別会員及びその被扶養者(70歳未満)を対象として請求に基づき給付をしている退職医療給付金につきましては、本年4月1日以後に退職をして退職会員等の資格を取得される方から、退職会員等(本人)の給付だけとなり、被扶養者は対象外となります。当該事項につきましては、今後も本誌等で周知してまいりますのでご注意ください。

なお、退職者医療給付事業に係る内容につきましては、本会ホームページ(<https://www.ehimectv.jp/>)などをご参照ください。

互助会への払込みについて振込手数料をご負担いただきます

本年10月~

本誌(第137号)でお知らせしましたが、現在、本会では取引金融機関の一部において振込手数料が不要となっておりますが、本年10月以降、伊予銀行及び愛媛銀行においても振込手数料(各金融機関が定める料金)をご負担いただくこととなります。当該費用負担は、会員の皆様からの本会への払込み(過誤給付に係る返還金など)に際してだけでなく、本会からの会員の皆様への給付金等の払込みに際しても負担することとなることから、本会の収支に大きな影響を及ぼすことが見込まれます。当該費用負担の詳細が判明次第、お知らせいたしますのでご理解いただきますようお願いいたします。

なお、本会における給付内容等は収支の状況、地方公務員制度の状況等によって変更する場合がありますが、変更した内容は現職会員、退職会員にかかわらず適用されますのでご了承ください。

各種給付金や保険金の請求忘れはありませんか？

各種給付金を受給されていない場合は、給付事由発生から2年以内に請求・受給をお願いします。2年以内に請求がなければ時効により受給権が消滅しますのでご注意ください。

また、がん保険、共済グループ保険の請求忘れはありませんか。ご自身が契約している保険の内容をご確認のうえ、請求されていない場合は速やかに手続きをお願いします。



今年度のがん保険募集は6月3日(月)~7月24日(水)です。
是非この機会に、未加入の方は加入のご検討を、ご契約中の方は保障内容のご確認をお願いいたします。

会員の皆様には、1987年度から2023年度までの36年間で
約**14.6億円**の給付金・保険金をお支払いさせていただきました。

(一般財団法人愛媛県市町村職員互助会におけるがん保険給付実績調査2024年2月現在)

アフラックのがん保険は、がん治療のための幅広い保障に加えて、
さまざまながんの悩みの解決をサポートします。



専門知識を持ったアフラックのよりそうがん相談サポーターが
あなたの不安や悩みを傾聴したうえで、適切なサービスをご案内します。

治療のサポート

- がん医師チャット相談
- Webセカンドオピニオン
- 訪問面談サービス
- 専門医紹介サービス

生活のサポート

- 医療用ウィッグ
- カバーメイクアップ
- 家事代行
- オンラインリハビリ・運動
- 入退院・通院サポート
- ミールキット

こころのサポート

- コミュニティサイト
- 心理カウンセリング

お金(就労)のサポート

- がん専門社労士相談

など

- アフラックのよりそうがん相談サポートは、Hatch Healthcare株式会社が提供するサービスであり、アフラックの提供する保険またはサービスではありません。
- よりそうがん相談サポートはアフラックの全てのがん保険(責任開始日を迎えていて、かつ有効な契約)の被保険者様が被保険者様自身のがんに関して利用できる付帯サービスです。
- よりそうがん相談サポートおよび案内する各種サービスの内容は、2023年12月18日現在のものであり、将来予告なく変更または中止される場合があります。
- サービスの詳細は、アフラックオフィシャルホームページ(<https://www.aflac.co.jp/keiyaku/gansoudansupport.html>)にてご確認ください。

商品およびサービスの詳細は、「契約概要」等をご確認ください。

サービスのご案内希望や、ご相談・ご要望等がございましたら、募集代理店までお気軽にご連絡ください。LINEでのお問い合わせも可能です。

<募集代理店>(アフラックは代理店制度を採用しております)

 **南海放送サービス株式会社**
〒790-0811 愛媛県松山市本町1丁目2番3号
フリーダイヤル 0120-111-136



<引受保険会社> **アフラック 松山支社**

〒790-0003 松山市三番町4丁目9番地6
NBF松山日銀前ビル5階
☎ (089)933-7103

AF081-2024-0005 2月21日(250221)

共済グループ保険の配当率

保険の種類	配当率等
団体定期保険	17.856%
団体定期保険プラス	21.368%
医療保障保険	36.414%
療養給付プラン 長期療養給付プラン	無事故 20.000%

金
の
指
定
口
座
に
送
り
ま
す。
な
お、
こ
の
配
当
金
に
つ
い
て
は、
令
和
6
年
2
月
27
日
に
ご
加
入
者
様
の
指
定
口
座
に
送
り
ま
す。



た。
の
よ
う
な
配
当
率
に
な
り
ま
し
た。
お
り
ま
す
共
済
グ
ル
ー
プ
保
険
の
配
当
金
(令
和
5
年
1
月
1
日
〜
令
和
5
年
12
月
31
日)
は、
左
表
の
よ
う
な
配
当
率
に
な
り
ま
し
た。

共済グループ保険の
配当金

共済グループ保険について

互助会の概況

(令和6年2月末現在)

- ・所属所数 44
- ・会員数 現職会員 23,038人
退職会員 1,818人
- ・被扶養者数 16,762人
- ・平均標準報酬月額 304,444円

表紙によせて

「野福峠」西予市

野福峠は国道56号線から明浜へ下る峠で、穏やかに美しい宇和海と島々を眺望しながら、つづら折りの道沿いに約400本のソメイヨシノの桜並木が続く桜の観光スポットです。リアス式の宇和海のブルーと桜のピンクが絶妙なハーモニーを織り成す風景を楽しむことができます。