

互助会だより

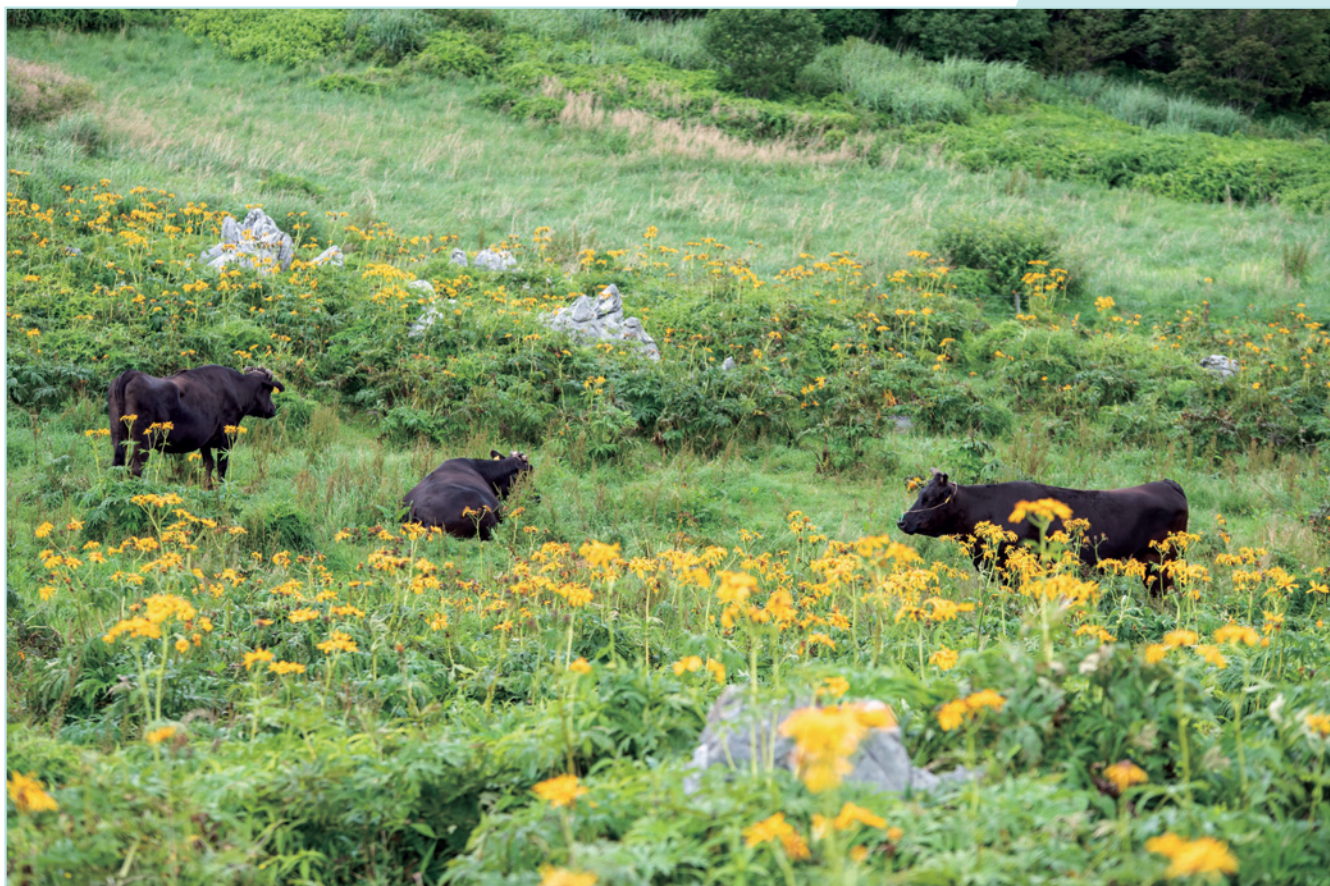

「四国カルスト」久万高原町

2023年
(令和5年)

7月号

第136号

- ・令和4年度決算概要 ②～⑥
- ・現職者に係る互助会事業について ⑦
- ・評議員の就任について ⑧
- ・退職者医療給付事業に係る被扶養者の取扱いについて ⑧
- ・[令和6年共済グループ保険] 募集のご案内 ⑧
- ・[共済グループ保険] 請求を忘れていませんか? ⑧

令和4年度決算概要



▲第144回理事会



▶第46回評議員会

令和4年度決算は、令和5年5月29日開催の第144回理事会で議決され、同年6月19日開催の第46回評議員会において、原案のとおり承認されました。各会計の決算概要は次のとおりです。

＝令和4年度決算に係る各事業会計の概要＝

◎令和4年度末会員数等◎

(単位：人)

区 分		会員数	被扶養者数
現職会員	共済組合組合員	17,418	15,198
	〃 (短期組合員)	4,540	1,011
	その他会員	370	139
	〃 (短期組合員)	770	146
	互助会	5	0
	計	23,103	16,494
(うち短期組合員)		5,310	1,157
退職会員等		1,976	938
合 計		25,079	17,432

◎掛金率及び負担金率(令和4年度)◎

(単位：%)

区 分		令和4年4月～令和4年9月		令和4年10月～令和5年3月	
		一般職	特別職	一般職	特別職
掛 金 率	給付事業会計	0.5	0.4	0.475	0.475
	退職福祉事業会計	0.5	0.4	0.475	0.475
	共済事業会計	1.0	0.8	0.950	0.950
	計	2.0	1.6	1.900	1.900
負 担 金 率	給付事業会計	2.0	1.6	1.900	1.900
	退職福祉事業会計	—	—	—	—
	共済事業会計	—	—	—	—
	計	2.0	1.6	1.900	1.900
合 計	給付事業会計	2.5	2.0	2.375	2.375
	退職福祉事業会計	0.5	0.4	0.475	0.475
	共済事業会計	1.0	0.8	0.950	0.950
	計	4.0	3.2	3.800	3.800

※令和4年10月から掛金率及び負担金率の算定基礎は標準報酬月額となっている。

◎会員数及び平均標準報酬月額の推移◎

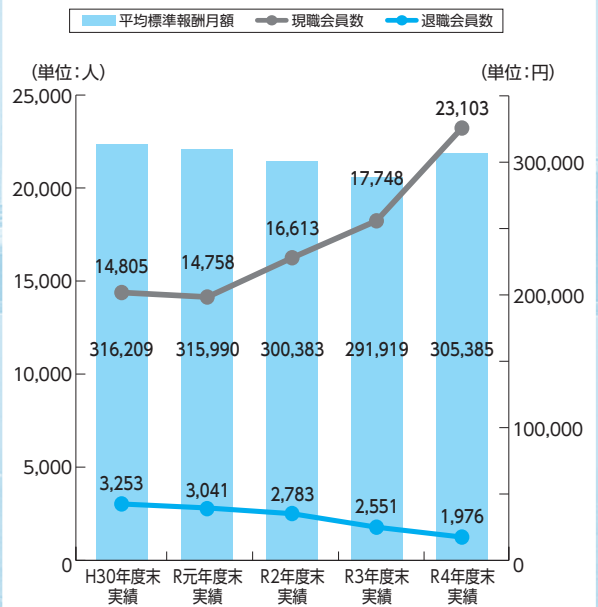

正味財産増減計算書総括表

令和4年4月1日から令和5年3月31日まで

(単位：円)

科目	合計	法人会計	公益事業会計	給付事業会計等	厚生事業会計
I 経常収益の部					
基本財産運用益	466	466			
特定資産運用益	2,219,008			2,219,008	
事業収益					
受取掛金・受取負担金	243,942,226			243,942,226	
受取保険手数料	29,803,139				29,803,139
長期前受収益引当預金取崩収益	61,678,966			61,678,966	
抛出金等預り金取崩収益	27,309,000			27,309,000	
雑収益	63,486			8,486	55,000
支払準備金取崩収益	172,000			172,000	
経常収益合計(A)	365,188,291	466	0	335,329,686	29,858,139
II 経常費用の部					
事業費	272,204,382		3,684,052	268,520,330	
管理費	48,898,410	4,973,334		23,039,567	20,885,509
支払準備金積立	3,725,000			3,725,000	
経常費用合計(B)	324,827,792	4,973,334	3,684,052	295,284,897	20,885,509
当期経常増減額((A)-(B))(C)	40,360,499	△ 4,972,868	△ 3,684,052	40,044,789	8,972,630
他会計振替額(D)	0	5,000,000	3,684,052	△ 5,000,000	△ 3,684,052
法人税等(E)	1,551,657	70	0	341,487	1,210,100
当期正味財産増減額((C)+(D)-(E))(F)	38,808,842	27,062	0	34,703,302	4,078,478
正味財産期首残高(G)	455,521,457	26,296,376	0	327,489,882	101,735,199
正味財産期末残高((F)+(G))	494,330,299	26,323,438	0	362,193,184	105,813,677

総括表(経常収益) 373,872千円

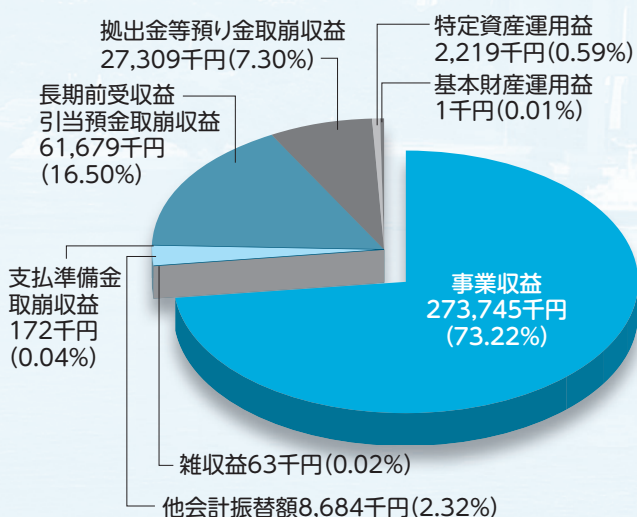

総括表(経常費用) 335,063千円

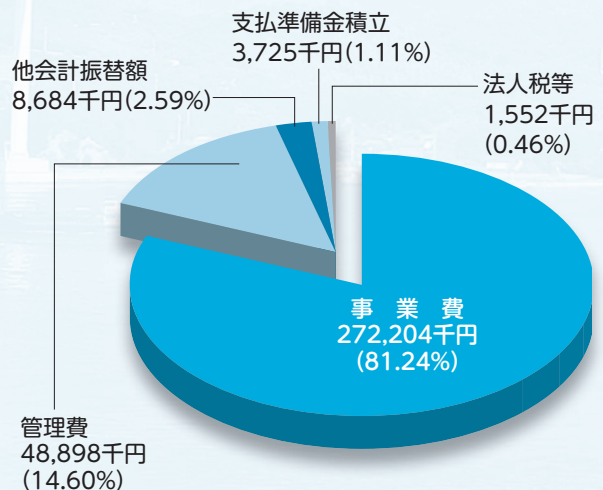

各事業会計の概要

各会計の決算概要は、次のとおりです。

法人会計

この会計は、管理業務や互助会全般に関する会計です。

経常収益合計は基本財産運用益の1千円で、経常費用合計は管理費497万3千円となりました。

決算の結果、給付事業会計からの500万円振替後の当期正味財産増減額2万7千円を計上しましたので、基本財産2330万円を含む正味財産期末残高は、2632万3千円となりました。

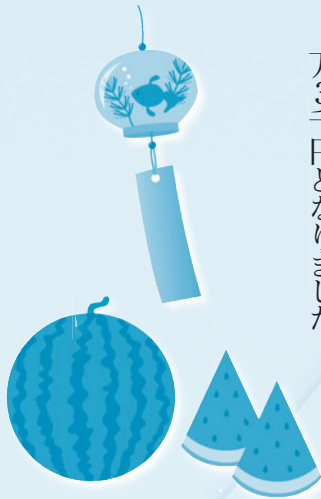

令和4年度公益事業実施状況一覧表

(単位：円)

事業項目	実施内容	金額
公立養護施設に対する奉仕事業	「江南荘」、「清和園」、「愛生寮」、「寿楽荘」、「光来園」	1,242,276
地域住民の自治意識の啓発に関する事業	今治市、新居浜市、西条市、西予市、上島町、砥部町、松野町、鬼北町	1,941,776
市町又は市町の職員が住民を対象として行う文化活動に対する助成に関する事業	四国中央市、愛南町	500,000
合計		3,684,052

公益事業会計

左表に掲げる公益事業に要する費用368万円は、厚生事業会計からの振替えにより、当期正味財産増減額は0円となりました。

給付事業会計

この会計は、現職会員に対する14種類の給付を行っています。

経常収益合計は、受取掛金・受取負担金などの1億7447万1千円で、経常費用合計は、事業費1億2524万2千円・管理費980万1千円の1億3504万3千円となりました。

決算の結果、法人税等1千円を支出し、法人会計への500万円振替後の当期正味財産増減額3442万7千円を計上しましたので、正味財産期末残高は、2億26万1千円となりました。



給付事業会計(経常収益) 174,471千円

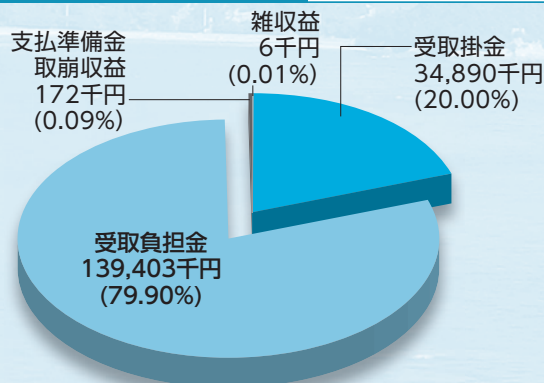

給付事業会計(経常費用) 140,044千円

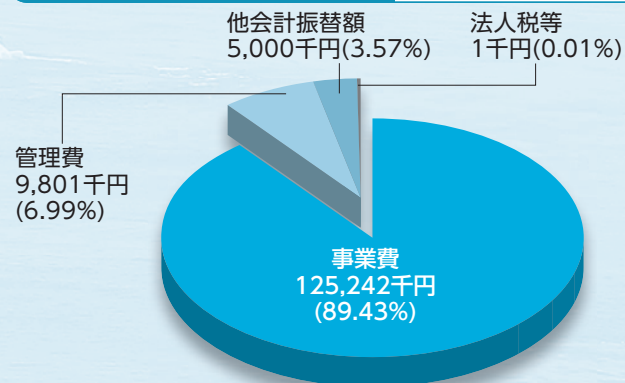

退職福祉事業会計

この会計は、退職会員に対する退職医療給付金など4つの給付を行っています。

経常収益合計は、長期前受収益引当預金取崩収益などの9120万8千円で、経常費用合計は、事業費8267万6千円・管理費735万8千円・準備金積立225万2千円の9228万6千円となりました。

決算の結果、法人税等34万円を支出し、当期正味財産増減額△141万8千円を計上しましたので、正味財産期末残高は、7401万1千円となりました。

退職医療給付金の推移

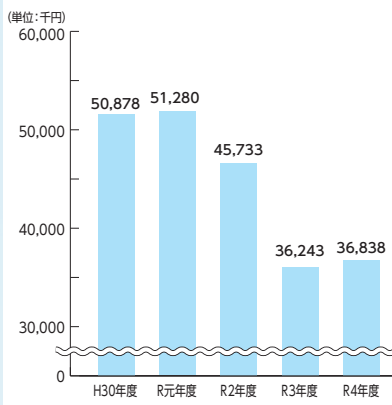

退職福祉事業会計(経常収益) 91,208千円

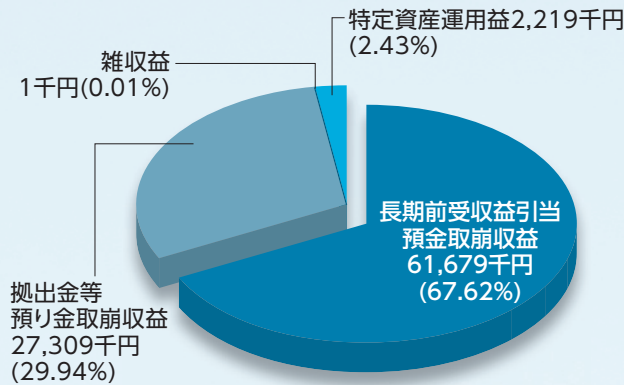

退職福祉事業会計(経常費用) 92,626千円

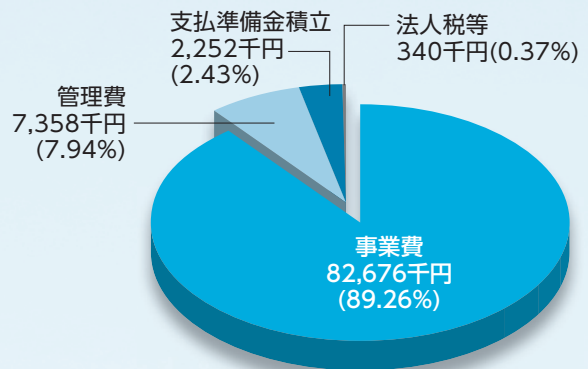

医療補助金の推移

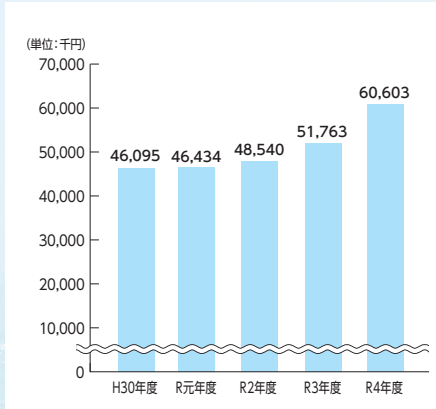

この会計は、現職会員に対する医療補助金を給付しています。経常収益合計は、受取掛金などの6965万円で、経常費用合計は、事業費6060万3千円・管理費588万円・準備金積立147万3千円の6795万6千円となりました。

決算の結果、法人税等1万円を支出し、当期正味財産増減額△169万3千円を計上しましたので、正味財産期末残高は、8792万1千円となりました。

共済事業会計

共済事業会計(経常収益) 69,650千円

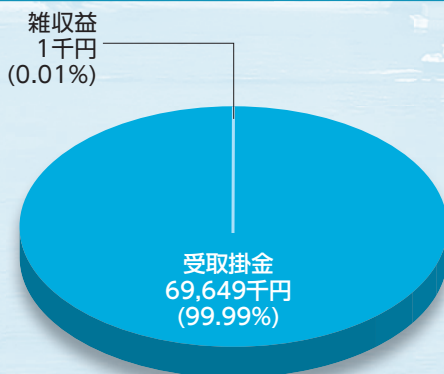

共済事業会計(経常費用) 67,957千円

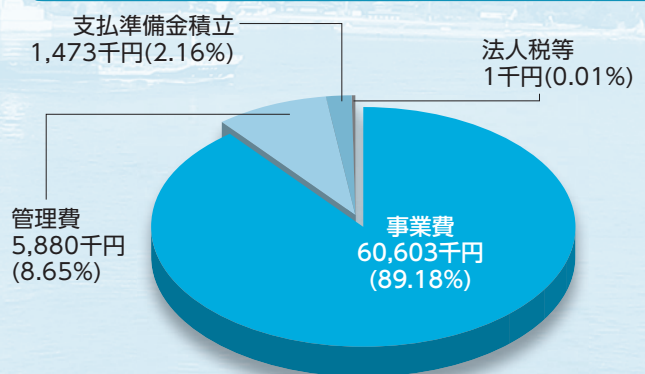

令和4年度 給付金の給付状況一覧表

(単位：件、円)

		項目	件数	金額
給付事業会計	現職会員 事業費	入院差額料補助金	221	4,119,250
		入院見舞金	257	5,140,000
		災害見舞金	0	0
		結婚祝金	313	8,820,000
		出産祝金	578	11,560,000
		入学祝金	1,364	34,100,000
		銀婚祝金	189	2,835,000
		永年会員祝金	927	11,955,000
		死亡弔慰金	443	4,790,000
		人間ドック等補助金	10,644	21,281,775
		在宅介護見舞金	11	110,000
		遺児奨学一時金	7	700,000
		生涯生活設計セミナー開催費	1	40,507
		退会記念給付金	414	19,790,000
		事業費の計 (A)	15,369	125,241,532

		項目	件数	金額
事業費 退職福祉 事業会計	退職会員等	退職医療給付金	3,045	36,838,000
		退職医療返還一時金	840	27,309,000
		退職医療死亡弔慰金	5	180,000
		退職医療脱退一時金	319	18,348,798
		事業費の計 (B)	4,209	82,675,798
共済事 業会計	現職 会員	医療補助金	6,995	60,603,000
		事業費の計 (C)	6,995	60,603,000
事業費の計 ((A) + (B) + (C))			26,573	268,520,330

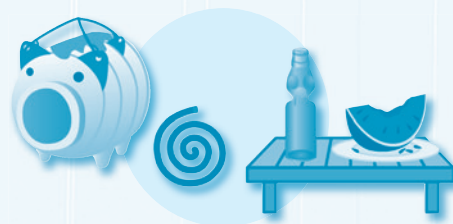

この会計は共済グループ保険、がん保険、積立年金を取り扱っており、手数料収入により運営しています。

経常収益合計は、受取保険手数料等29,855万8千円で、経常費用合計は、管理費2,088万6千円となりました。

決算の結果、法人税等121万円を支出し、公益事業会計への368万4千円振替後の当期正味財産増減額407万8千円を計上しましたので、正味財産期末残高は、1億581万4千円となりました。

厚生事業会計

厚生事業会計(経常収益) 29,858千円

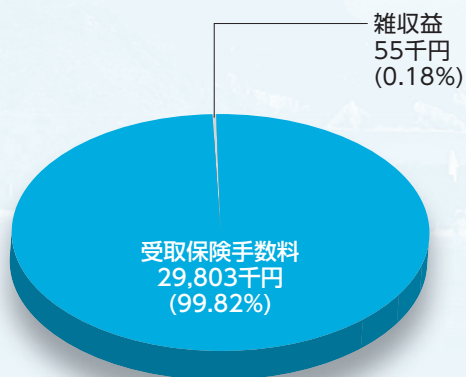

厚生事業会計(経常費用) 25,780千円

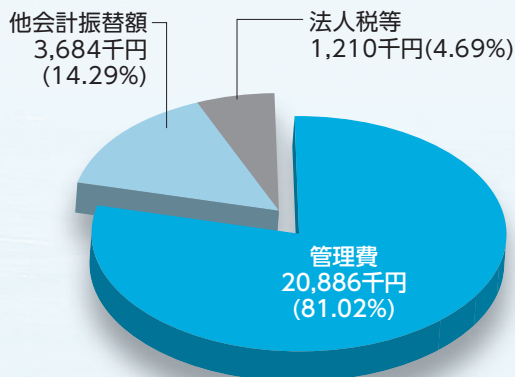

現職時の給付概要 ～給付事業等～

令和5年4月1日現在

入院差額料補助金 1日につき2,000円(上限) 現職会員またはその被扶養者が入院し、特別療養環境室料(差額ベッド代)を要しない病室の空きがない等の場合にその室の差額を負担した場合(1事業年度100日が限度)	災害見舞金 50,000円 現職会員が水震災火災その他の非常災害により住居または家財の1/5以上の損害(共済組合からの災害見舞金を受けることができる場合を除く。)を受けた場合
入院見舞金 20,000円 現職会員が病気または負傷で保険医療機関に引き続き8日以上、入院した場合	出産祝金 20,000円 現職会員またはその配偶者が出産した場合(退職後6か月以内の場合を含む。)
結婚祝金 初婚 30,000円(再婚 15,000円) 現職会員が結婚した場合(退職後3か月以内の場合を含む。)	銀婚祝金 15,000円 現職会員が結婚して満25年を迎えた場合
遺児奨学一時金 1子につき 100,000円 現職会員が死亡したとき、生計を同じくしている18歳に達する日以後の最初の3月31日までの間にある子(就労している子は除く。)	死亡弔慰金 現職会員 30,000円 現職会員以外 10,000円 現職会員またはその配偶者、子(4月以上の死産を含む。同一戸籍の未婚の子。養子縁組を行っていない者は除く。)、父母及び被扶養者が死亡した場合
人間ドック等補助金 1受検 一律 2,000円(上限) 現職会員またはその被扶養者が人間ドック(共済申込)を利用した場合または現職会員が脳ドック(共済申込)を利用した場合	在宅看護見舞金 10,000円 現職会員または同居の家族が自宅において同居の常時介護を必要とする家族を1月以上看護した場合(1事業年度に1回)
入学祝金 25,000円 現職会員の子が小学校及び中学校に入学した場合 ※該当年の4月1日に現職会員の資格があるものに限り。	生涯生活設計セミナー 退職予定者を対象に共済組合と共同してライフプランセミナーを開催する。
永年会員祝金 20年(特別職 10年)10,000円 30年(特別職 15年)15,000円 現職会員の在会期間が引き続き20年及び30年に達した場合(特別職は10年及び15年)	退会記念給付金(旅行クーポン券) 現職会員が退職した場合(死亡退職は除く。)において、その者の引き続き在会期間が次に掲げる年数に至り、かつ、現職会員期間中に職員研修事業助成金の給付を受けていないとき
医療補助金 1件につき 13,000円を控除した金額 現職会員またはその被扶養者が保険医療機関等に医療費の支払をした場合(100円未満は切捨て) ※高額療養費、附加給付及びその他これらに類する制度の給付を受けた場合は、当該額を給付額から控除します。	在会期間 ・10年以上20年未満 20,000円 ・20年以上30年未満 30,000円 ・30年以上 40,000円

※事業・給付内容等につきましては収支の状況、地方公務員制度の状況等によって変更する場合がありますが、この場合、変更した内容は現職会員、退職会員にかかわらず適用されますのでご了承ください。

共済グループ保険等 ～厚生事業～

令和5年4月1日現在

共済グループ保険	
<ul style="list-style-type: none"> ・団体定期保険……………死亡保険金、高度障害保険金、災害保険金、障害給付金、入院給付金(災害原因) ・団体定期保険プラス…死亡保険金、高度障害保険金、障害保険金、障害初期給付金 ・療養給付プラン…………療養保険金 ・長期療養給付プラン…長期療養保険金 ・医療保障保険…………入院給付金(災害・疾病原因)、死亡保険金 ・医療費支援制度…………入院支援給付金、外来手術給付金、外来放射線治療給付金、先進医療給付金 ・重病克服支援制度……特定疾病保険金、7大疾病保険金、がん・上皮内新生物保険金、高度障害保険金、死亡保険金 ・傷害補償プラン…………傷害による入院・通院・手術保険金、賠償責任保険金、携行品損害保険金、レンタル用品賠償責任保険金、キャンセル費用保険金、救護者費用等保険金 	
がん保険	
<ul style="list-style-type: none"> ・生きるためのがん保険Days 1 WINGS 診断給付金、特定診断給付金、入院給付金、通院給付金、手術治療給付金、放射線治療給付金、抗がん剤・ホルモン剤治療給付金、がん先進医療給付金、がん先進医療一時金、複数回診断給付金 ・生きるためのがん保険Days 1 WINGSプラス 診断給付金、通院給付金、手術治療給付金、放射線治療給付金、抗がん剤・ホルモン剤治療給付金 ※新がん保険A型、新がん保険B型、特約充実PACK、21世紀がん保険、がん保険フォルテ、ご契約者のためのがん保険フォルテ、生きるためのがん保険Days、生きるためのがん保険Daysプラス、新生きるためのがん保険Days、新生きるためのがん保険Daysプラス、生きるためのがん保険Days 1、生きるためのがん保険Days 1 All-in及び生きるためのがん保険Days 1 プラスは、保険会社の商品改定により現在、募集していません。既加入者のみの取扱いとなっています。 	
積立年金	
<ul style="list-style-type: none"> ・一般型 ・個年型 ※平成21年度から募集を中止しており、現在は既加入者のみの取扱いとなっています。 	

※各保険の詳細は、「共済グループ保険パンフレット」、「がん保険募集案内書」、「積立年金のご案内」でご確認ください。

お知らせ

評議員の就任について

玉井信正学識経験評議員の令和5年3月31日付け辞任が令和5年3月22日開催の第45回評議員会で承認されました。このことに伴う後任の学識経験評議員に、曾根哲也氏（愛媛県市町村職員共済組合事務局長）が、令和5年6月19日開催の第46回評議員会において選任されました。任期は前任者の残任期間となります。



曾根哲也 評議員
（愛媛県市町村職員
共済組合事務局長）

退職者医療給付事業に係る被扶養者の取扱いについて

令和5年4月号（第135号）に掲載をしてお知らせしていますが、退職会員及びその被扶養者（70歳未満）を対象として請求に基づき給付をしている退職医療給付金につきましては、令和6年4月1日以後に退職をして退職会員資格の取得申出

をされる方から、退職会員本人の給付だけとなり、被扶養者は対象外となります。本事業につきましては、今後も「互助会だより」等で周知してまいりますので、ご加入のご検討をいただきますようよろしくお願い申し上げます。

令和6年共済グループ保険募集のご案内

共済グループ保険（令和6年1月1日保険開始）の募集を左表のとおり実施します。

募集は、募集及び保険開始時点で愛媛県市町村職員共済組合の組合員資格があり、かつ、所属所において、給与からの保険料控除が可能である方が対象となります。また、募集に際しましては、新型コロナウイルス感染症の感染予防対策を講じたうえで、保険会社職員の職場訪問を実施することとしていますので、事前にお配りするパンフレットをご覧ください。是非、この機会に加入・増額のご検討をお願いします。

区分	共済グループ保険
募集期間	7月下旬～9月上旬
申込締切日	9月14日

共済グループ保険 請求を忘れていませんか？

令和5年5月8日から、新型コロナウイルス感染症の感染症法上の分類が季節性インフルエンザと同じ「5類」に移行されたことに伴い、それまで請求可能とされていた「みなし入院」（左表参照）につきまして、共済グループ保険の請求対象外となりました。また、請求手続きの際に添付いただきました「MYHER—SYS療養証明（画面）」につきましても、令和5年9月末をもって利用できなくなることとされていますので、移行前に新型コロナウイルス感染症に罹患されていた場合は、お早めに請求手続きをお願いします。

「みなし入院」に係る取扱いについて

医師による診断年月日	
令和4年9月26日 ～令和5年5月7日	対象者が限定される ①65歳以上の者 ②入院を要する者 ③重症化リスクがあり、かつ、新型コロナウイルス治療薬の投与または新たに酸素投与が必要と診断する者
令和5年5月8日～	④妊婦
対象外	※医療機関等に入院された場合は対象とする

互助会の概況

（令和5年4月末現在）

・所属所数	44
・会員数	現職会員 22,942人 退職会員 1,955人
・被扶養者数	16,861人
・平均標準報酬月額	303,568円

表紙によせて

「四国カルスト」久万高原町

毎年7月中旬から下旬にかけて、四国カルストでは1本の茎にたくさんの黄色い花をつける「ハンカイソウ」が見頃です。放牧地に群生し一面に黄色い花畑をつくる様子は、夏の風物詩とも言われています。この時期は、サイクリングやトレッキングがおすすめ。雄大なパノラマの中に点在する牛たちやハンカイソウを眺めながら、散策をお楽しみください。